

Regole da seguire per la preparazione del file corretto:

STRISCIONE CON O SENZA OCCHIELLI AL VIVO

- File accettati: Pdf, Jpg, Tiff
- Risoluzione consigliata: dai 1000 dpi se file in scala 1:10
- Risoluzione consigliata: dai 100 dpi se file in scala 1:1
- Il file devono essere elaborati con profilo colore in CMYK, in caso contrario verrà convertito automaticamente con profilo Fogra 39 (standard europeo).
- In caso di occhielli la disposizione è indicativa, angoli a parte verranno posti a circa 50 cm l'uno dall'altro.
- Il file per la stampa deve essere base per altezza + 5 mm di abbondanza per lato, vedi esempio striscione 300x100 cm

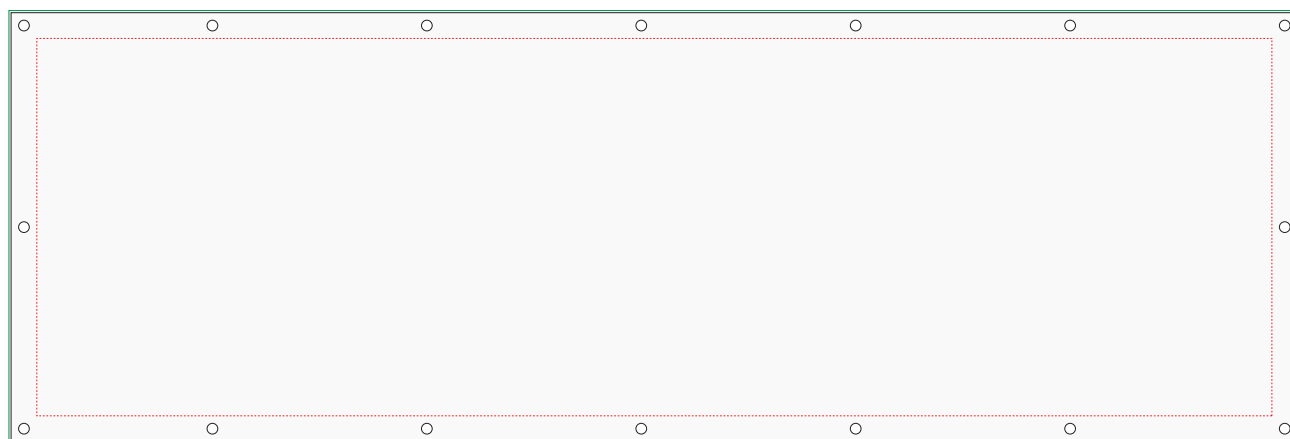

Esempio 300x100 cm, con 5 mm di abbondanza per lato

Specifiche del file:

Dimensioni documento aperto
301 cm (base) x 101 cm (altezza)
Area visibile
300 cm (base) x 100 cm (altezza)

Margine di abbondanza

Taglio

Area sicura per testi e loghi

Regole da seguire per la preparazione del file corretto:

STRISCIONE CON ASOLA

- File accettati: Pdf, Jpg, Tiff
- Risoluzione consigliata: dai 1000 dpi se file in scala 1:10
- Risoluzione consigliata: dai 100 dpi se file in scala 1:1
- Il file devono essere elaborati con profilo colore in CMYK, in caso contrario verrà convertito automaticamente con profilo Fogra 39 (standard europeo).
- In caso di occhielli la disposizione è indicativa, angoli a parte verranno posti a circa 50 cm l'uno dall'altro.
- Il file per la stampa deve essere base per altezza + 8 cm di abbondanza per lato, vedi esempio striscione 300x100 cm, con Asola

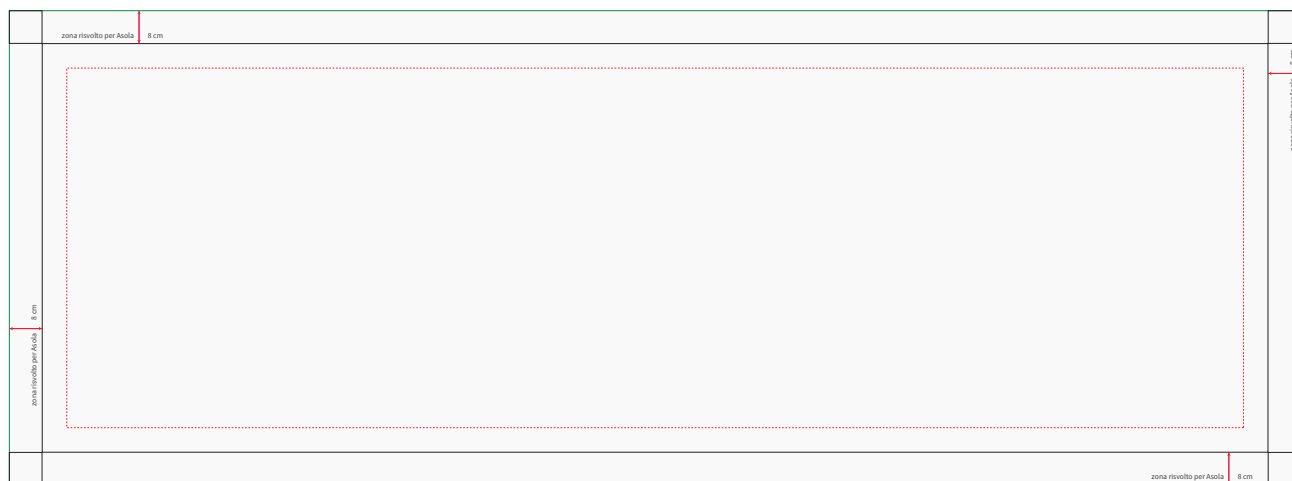

Esempio 300x100 cm, con Asola

Specifiche del file:

Dimensioni documento aperto
316 cm (base) x 116 cm (altezza)

Area visibile

300 cm (base) x 100 cm (altezza)

Margine di abbondanza

Taglio

 zona risolto per Asola 8 cm

 Area sicura per testi e loghi

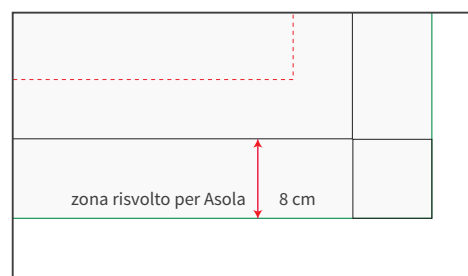

Regole da seguire per la preparazione del file corretto:

STRISCIONE TERMOSALDATO CON O SENZA OCCHIELLI

- File accettati: Pdf, Jpg, Tiff
- Risoluzione consigliata: dai 1000 dpi se file in scala 1:10
- Risoluzione consigliata: dai 100 dpi se file in scala 1:1
- Il file devono essere elaborati con profilo colore in CMYK, in caso contrario verrà convertito automaticamente con profilo Fogra 39 (standard europeo).
- In caso di occhielli la disposizione è indicativa, angoli a parte verranno posti a circa 50 cm l'uno dall'altro.
- Il file per la stampa deve essere base per altezza + 4 cm di abbondanza per lato, vedi esempio striscione 300x100 cm, con bordatura termosaldato

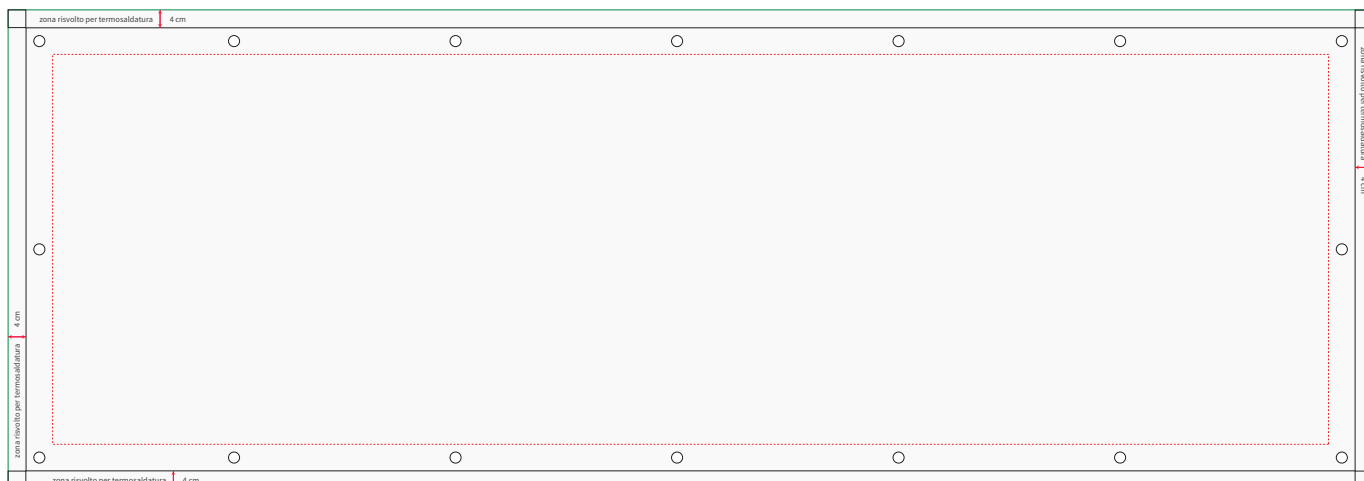

Esempio 300x100 cm, con bordatura termosaldato

Specifiche del file:

Dimensioni documento aperto
308 cm (base) x 108 cm (altezza)
Area visibile
300 cm (base) x 100 cm (altezza)

Margine di abbondanza

Taglio

 zona risolto per termosaldatura 4 cm

 Area sicura per testi e loghi

